

**Tabla 1** **Calendario actualizado de Convocatorias**  
**2018** **Becas de Educación Superior 2018**

Convocatoria	Registro de solicitudes	Resultados	Captura de CLABE interbancaria en SUBES
Beca o Apoyo para iniciar la Titulación 2018	Del 2 al 16 de marzo 2018	5 de abril	Del 5 al 16 de abril
Beca o Apoyo por haber obtenido la Titulación 2018	Del 2 al 23 de marzo 2018	20 de abril	Del 20 de abril al 1 de mayo
Beca de Servicio Social 2018. Alumnos de la UNAM	28 de febrero al 20 de marzo 2018	27 de marzo	Del 27 al 30 de marzo
Beca Inicia tu Carrera SEP-PROSPERA 2018 Oaxaca	1 al 9 de febrero 2018	22 de febrero	Del 15 al 28 de marzo
Beca de Manutención SEP-PROSPERA 2018 2do año Oaxaca	1 al 9 de febrero 2018	22 de febrero	Del 15 al 28 de marzo

**Tabla 2** **Manutención + Apoya tu Transporte. Ciclo escolar 2017-2018**  
**2018**

Convocatoria	Fecha límite para Registro de solicitudes	Fecha límite de Validación por parte de las IPES	Publicación de Resultados	Captura de CLABE interbancaria en SUBES
UNAM Extraordinaria	Del 28 de febrero al 18 de marzo 2018	Del 18 de marzo al 8 de abril 2018	13 de abril	Del 23 de abril al 23 de mayo

**Tabla 3** **Manutención + Apoya tu Transporte. Ciclo escolar 2017-2018**  
**2018**

Convocatoria	Registro de solicitudes	Recepción de documentos en IPES	Validación por parte de las IPES	Publicación de Resultados
Oaxaca	Del 7 al 22 de marzo de 2018	Del 7 al 23 de marzo	Del 7 al 3 de abril	21 de abril
Durango Extraordinaria	Del 23 de febrero al 8 de marzo de 2018	Del 23 de febrero al 8 de marzo de 2018	Del 1 al 12 de marzo	21 de marzo
Querétaro Extraordinaria	Del 22 de febrero al 26 de marzo de 2018	Del 22 de febrero al 26 de marzo de 2018	Del 22 de febrero al 1 de abril	25 de abril
Quintana Roo Extraordinaria	Del 20 de febrero al 20 de marzo de 2018	Del 20 de febrero al 20 de marzo	Del 20 de febrero al 6 de abril	19 de abril
Edo de México	Del 19 de febrero al 21 de marzo de 2018	Confirmar fechas de la convocatoria en cada IPES	Del 23 de febrero al 11 de abril	20 de abril
Chiapas	Del 19 de febrero al 12 de marzo de 2018	Del 19 de febrero al 13 de marzo	Del 19 de febrero al 14 de marzo	30 de marzo
Guanajuato Extraordinaria	Del 16 al 27 de febrero de 2018	Del 17 al 28 de febrero	Del 17 de febrero al 1 de marzo	23 de marzo
Veracruz Invierno 2018	Del 12 al 26 de febrero de 2018	Del 12 al 26 de febrero	Del 12 al 3 de marzo	21 de marzo
Chihuahua Extraordinaria	Del 6 al 26 de febrero de 2018	Del 6 al 26 de febrero	Del 23 de febrero al 2 de marzo	23 de marzo

Última actualización: 23/mar/2018 – 15:00 h

<b>UAM Invierno Trimestre 18</b>	29 de enero al 23 de febrero de 2018	29 de enero al 23 de febrero	29 de enero al 20 de marzo	23 de marzo
<b>San Luis Potosí</b>	Del 17 de noviembre al 22 de diciembre de 2017	Del 23 de noviembre al 22 de diciembre	Del 23 de noviembre al 22 de diciembre	1 de febrero de 2018
<b>Colima</b>	Del 30 de octubre al 13 de noviembre 2017	Letra primer apellido: A - L 8 y 9 de noviembre	Del 13 al 21 de noviembre	25 de enero de 2018

**Tabla 1  
2017**

**Calendario actualizado de Convocatorias  
Becas de Educación Superior 2017**

Convocatoria	Fecha límite para Registro de solicitudes	Resultados	Captura de CLABE interbancaria en SUBES
<b>Beca para Prácticas. Programa de Prácticas para Estudiantes y Egresados en el Área de Ciencias de la Salud y carreras afines</b>	3 de octubre a las 10 am	4 de octubre <b>Complementarios:</b> 23 de octubre	Se amplía al 27 de noviembre
<b>Beca Inicia tu Carrera SEP-PROSPERA 2017-2018</b>	5 de octubre	21 de octubre	A partir del 21 de octubre
<b>Beca de Manutención SEP-PROSPERA 2017-2018. 2do año</b>	5 de octubre	21 de octubre	A partir del 21 de octubre
<b>Apoyo "Un lugar para ti" Ciclo escolar 2017-2018-I</b>	5 de octubre	10 de octubre	Se amplía al 27 de noviembre
<b>Beca para la Continuación de Estudios 2017-2018</b>	Se amplía al 6 de noviembre	16 de noviembre	Hasta el 31 de enero de 2018
<b>Beca de Servicio Social. Programa de Servicio Social Comunitario SEP- IMJUVE 2017</b>	Se amplía al 30 de octubre	10 de noviembre	Hasta el 27 de noviembre
<b>Beca para Prácticas. Programa de Estadías para Estudiantes de Universidades Tecnológicas y Politécnicas 2017</b>	Se amplía al 30 de octubre	10 de noviembre	Hasta el 27 de noviembre
<b>Beca de Excelencia. Programa Olimpiadas de la Ciencia SEP-AMC 2017</b>	Del 1 al 15 de noviembre	23 de noviembre	(No aplica)

**Tabla 2  
2017**

**Manutención + Apoya tu Transporte. Ciclo escolar 2017-2018**

Convocatoria	Fecha límite para Registro de solicitudes	Fecha límite de Validación por parte de las IPES	Publicación de Resultados	Captura de CLABE interbancaria en SUBES
<b>Chiapas (Federal)</b>	12 de octubre	17 de octubre	19 de octubre	Se amplía al 27 de noviembre
<b>Michoacán (Federal)</b>	27 de septiembre	2 de octubre	4 de octubre	Se amplía al 27 de noviembre
<b>ENBA</b>	31 de agosto	26 de septiembre	29 de septiembre	Se amplía al 27 de noviembre
<b>DGENAM</b>	1 de octubre	11 de octubre	19 de octubre	Se amplía al 27 de noviembre
<b>TecNM</b>	27 de septiembre	2 de octubre	6 de octubre	Se amplía al 27 de noviembre
<b>UNAM</b>	8 de octubre	16 de octubre	10 de noviembre	Se amplía al 2 de enero de 2018

Consulta aquí:

[Convocatorias](#)

[Resultados](#)

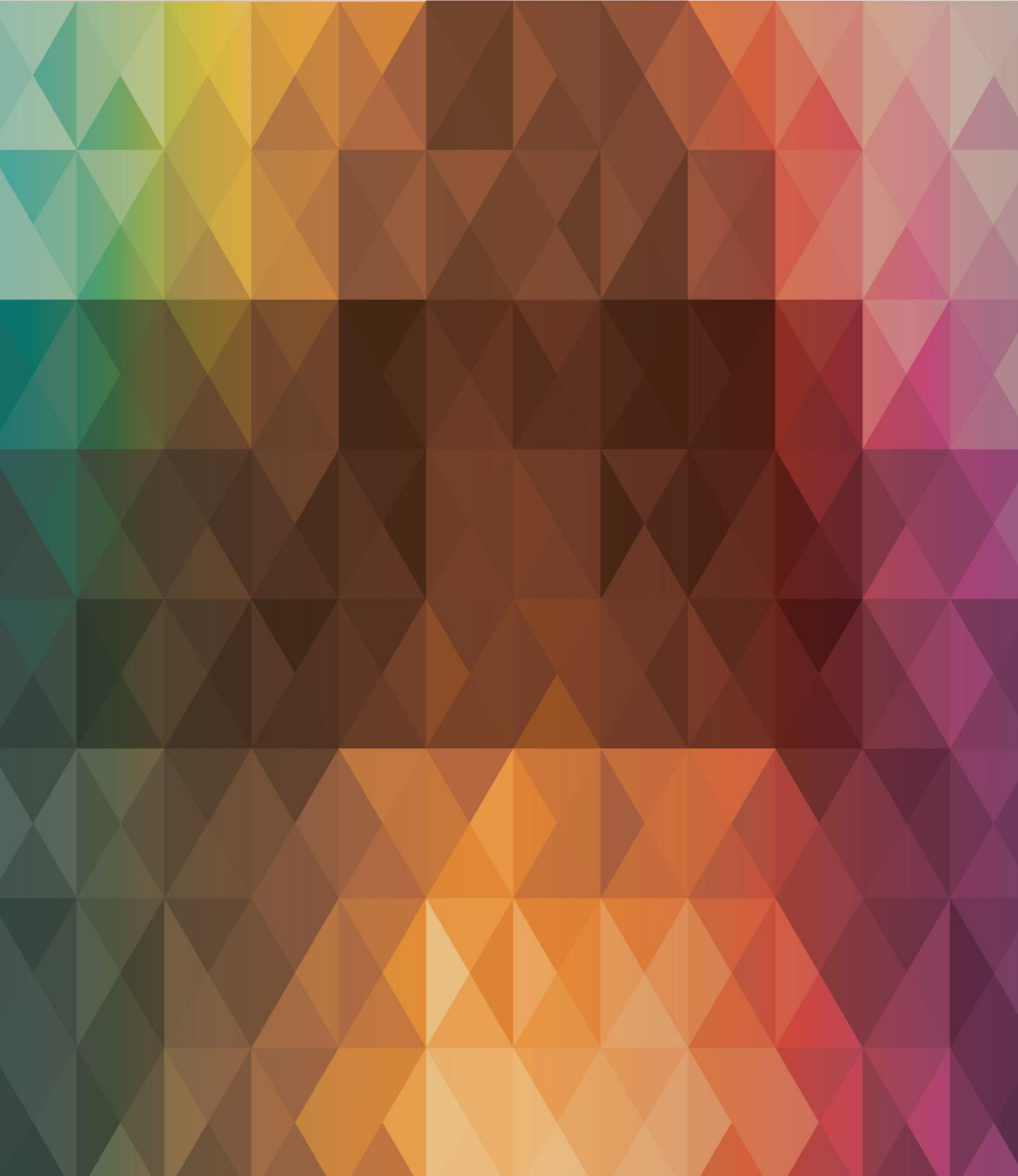

**Tabla 3**  
**2017** **Manutención + Apoya tu Transporte. Ciclo escolar 2017-2018**

Convocatoria	Fecha límite para Registro de solicitudes	Fecha límite para Recepción de documentos en IPES	Fecha límite de Validación por parte de las IPES	Publicación de Resultados
San Luis Potosí	Del 17 de noviembre al 22 de diciembre	Del 23 de noviembre al 22 de diciembre	Del 23 de noviembre al 22 de diciembre	1 de febrero de 2018
Colima	Del 30 de octubre al 13 de noviembre 2017	Letra primer apellido: A - L 8 y 9 de noviembre	Del 13 al 21 de noviembre	25 de enero de 2018
Aguascalientes	23 de octubre	25 de octubre	30 de octubre	6 de diciembre
Baja California	27 de septiembre	2 de octubre	9 de octubre	13 de diciembre
Baja California Sur	Del 18 de octubre al 9 de noviembre	Del 18 de octubre al 9 de noviembre	Del 18 de octubre al 13 de noviembre	18 de diciembre
Campeche	8 de octubre	13 de octubre	20 de octubre	8 de noviembre
Chihuahua	Del 1 de septiembre al 16 de octubre	Del 1 de septiembre al 16 de octubre	Del 17 al 23 de octubre	27 de noviembre
Coahuila	Del 18 de octubre al 3 de noviembre	Del 18 de octubre al 3 de noviembre	Del 18 de octubre al 10 de noviembre	19 de diciembre
		M -Z 10 y 13 de noviembre		
Durango	9 de octubre	9 de octubre	25 de octubre	21 de diciembre
Guanajuato	24 de octubre	25 de octubre	30 de octubre	1 de diciembre
Guerrero	Del 8 al 21 de noviembre	Del 8 al 22 de noviembre	Del 8 al 27 de noviembre	19 de diciembre
Hidalgo	6 de octubre	9 de octubre	16 de octubre	8 de noviembre
Jalisco	13 de octubre	16 de octubre	30 de octubre	23 de noviembre
Morelos	9 de octubre	10 de octubre	18 de octubre	8 de noviembre
Nayarit	Se amplía al 17 de noviembre	Se amplía al 17 de noviembre	Del 24 de octubre al 1 de diciembre	28 de diciembre
Nuevo León	Del 18 de octubre al 3 de noviembre	Del 18 de octubre al 6 de noviembre	Del 18 de octubre al 8 de noviembre	15 de diciembre
Puebla	27 de septiembre	27 de septiembre	9 de octubre	25 de octubre
Querétaro	23 de octubre	23 de octubre	31 de octubre	14 de diciembre
Quintana Roo	24 de octubre	25 de octubre	11 de noviembre	30 de noviembre
Sinaloa	9 de octubre	9 de octubre	16 de octubre	8 de noviembre
Tabasco	Se amplía al 14 de noviembre	Del 24 de octubre al 14 de noviembre	Del 24 de octubre al 17 de noviembre	19 de diciembre
Tamaulipas	29 de octubre	30 de octubre	3 de noviembre	30 de noviembre
Tlaxcala	17 de octubre	17 de octubre	31 de octubre	16 de noviembre
Yucatán	5 de octubre	6 de octubre	16 de octubre	9 de noviembre
Zacatecas	18 de octubre	18 de octubre	27 de octubre	5 de diciembre
INAH	Del 19 de octubre al 3 de noviembre	Del 23 de octubre al 3 de noviembre	Del 23 de octubre al 8 de noviembre	24 de noviembre
IPN	Se amplía al 9 de noviembre	Del 17 de octubre al 10 de noviembre	Del 23 de octubre al 22 de noviembre	19 de diciembre
UAM Otoño Trimestre 17	27 de octubre	27 de octubre	Del 23 de octubre al 14 de noviembre	24 de noviembre
UPN	12 de octubre	13 de octubre	27 de octubre	22 de noviembre