

Programa de Prácticas para Estudiantes y Egresados en el Área de Ciencias de la Salud y carreras afines

Beca para realizar prácticas profesionales en los programas “Buenas costumbres por un futuro saludable” o “Activaciones de salud joven: Prevención del embarazo en adolescentes”, dirigida a estudiantes y egresados de las Instituciones Públicas de Educación Superior (IPES) especificadas en la Convocatoria.



Características de la beca

Requisitos

Documentos

Calendario



Descarga la Convocatoria completa

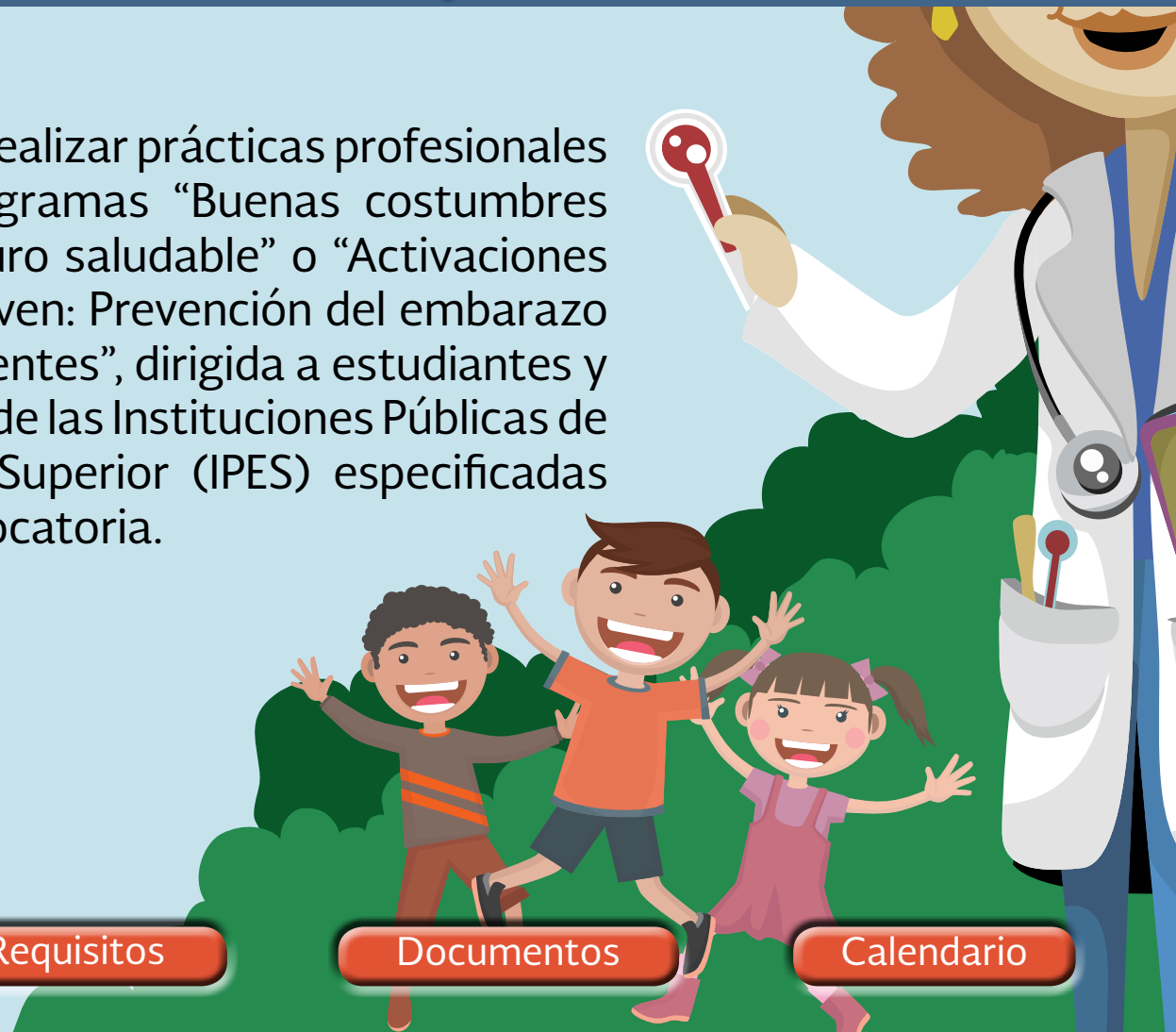

Características de la beca

- Se otorgará un **máximo de 200 becas para prácticas profesionales.**
- Las prácticas se podrán realizar en **6 meses comprendidos de septiembre de 2017 a febrero de 2018.**
- El monto de la beca será de hasta **\$6,000.00 pesos M.N.**, el cual será entregado en pagos mensuales por la cantidad de **\$1,000.00 pesos M.N.**
- El pago se efectuará de acuerdo con el período que se especifique en la carta de postulación para realizar sus prácticas, el cual deberá coincidir con el señalado en la carta de conclusión.
- El último pago se entregará al beneficiario una vez que éste haya anexado al SUBES la carta de conclusión.
- Para recibir el monto de la beca, el becario deberá tener una cuenta bancaria a su nombre, asegurándose que permita transferencias bancarias hasta por el monto total de la beca y pagos por internet.
- Para mayor información sobre la captura de la CLABE interbancaria visita el enlace:
<http://www.becaseducacionsuperior.sep.gob.mx/index.php/2-principal/82-clabe>

Consulta la **convocatoria completa** para mayor información de las **características.**

Características de la beca

Requisitos

Documentos

Calendario



Descarga la Convocatoria completa

Requisitos

Generales

- Tener nacionalidad mexicana.
- Contar con un promedio general mínimo de 8.0
- Llevar a cabo el trámite de autorización requerido y haber sido aceptado por la IPES de origen dentro de los programas “Buenas costumbres por un futuro saludable” o “Activaciones de salud joven: Prevención del embarazo en adolescentes”.
- No estar recibiendo algún beneficio económico otorgado para el mismo fin por la administración pública centralizada.
- Realizar el registro de su solicitud de beca en el SUBES, en la página electrónica: www.subes.sep.gob.mx
- Para el registro de solicitud de beca en el SUBES deberán contar con:
 - Clave Única de Registro de Población (CURP): <https://consultas.curp.gob.mx/CurpSP/gobmx/inicio.jsp>
 - Cuenta personal activa de correo electrónico.
 - Ficha escolar actualizada por parte de la IPES de origen y activada por el propio aspirante desde su cuenta en el SUBES.
- Para mayor información sobre cómo registrarse en el SUBES, consultar el siguiente enlace: http://www.becaseducacionsuperior.sep.gob.mx/2-principal/212-video_reg_subes-2

Estudiantes

- Estar inscrito en los dos últimos años de un programa de licenciatura en el Área de Ciencias de la Salud o carreras afines en alguna de las siguientes IPES:
 - Universidad Autónoma de Baja California, Campus Ensenada,
 - Universidad Autónoma de Baja California, Campus Tijuana,
 - Universidad Autónoma de Querétaro,
 - Universidad Juárez del Estado de Durango, o
 - Universidad Michoacana de San Nicolás de Hidalgo.
- Ser alumno regular.
- Haber cubierto los créditos exigidos por la IPES de origen.
- No haber concluido estudios de licenciatura, ni contar con un título de ese tipo educativo.

Egresados

- Haber egresado de una licenciatura en el Área de Ciencias de la Salud o carreras afines, de alguna de las IPES participantes, durante los últimos dos años antes de solicitar la beca.

Consulta la [convocatoria](#) completa para mayor información de los requisitos.

Características de la beca

Requisitos

Documentos

Calendario



Descarga la Convocatoria completa

Documentos

Carta de postulación (ver ejemplo en Convocatoria) emitida por la IPES de origen, en hoja membretada que especifique lo siguiente:

Generales

- Lugar y fecha de emisión.
- Nombre completo del estudiante o egresado (mes y año de inicio – mes y año de conclusión).
- Período en el que realizará las prácticas.
- Confirmación de que el solicitante tramitó la autorización requerida para realizar las prácticas profesionales y éstas fueron aceptadas por la IPES de origen, dentro de los programas “Buenas costumbres por un futuro saludable” o “Activaciones de salud joven: Prevención del embarazo en adolescentes”.
- Confirmación de que el solicitante no ha concluido estudios y/o no cuenta con título alguno ni certificado de licenciatura.
- Confirmación de que el aspirante no cuenta con una beca similar del Gobierno Federal.
- Nombre y firma de la autoridad responsable de la IPES de origen.

Estudiantes

- Confirmación de que el alumno ha cubierto los créditos necesarios para la realización de la práctica profesional.
- Confirmación de que el solicitante no ha concluido estudios de licenciatura y que no cuenta con un título o certificado de ese tipo educativo.

Egresados

- Confirmación de que el egresado finalizó satisfactoriamente el plan de estudios de una licenciatura en el Área de Ciencias de la Salud o carreras afines, durante los últimos dos años antes de solicitar la beca.

Consultar las condiciones de vulnerabilidad para priorizar una solicitud de beca en este enlace:

http://www.becaseducacionsuperior.sep.gob.mx/2-principal/89-infografias_aspirantes

Consulta la [convocatoria](#) completa para mayor información de los documentos.

Características de la beca

Requisitos

Documentos

Calendario



Descarga la Convocatoria completa

Calendario

ACTIVIDAD	FECHAS
Publicación de Convocatoria	6 de julio de 2017
Registro de la solicitud en: www.subes.sep.gob.mx	Del 6 de julio al 18 de agosto de 2017
Publicación de resultados: www.becaseducacionsuperior.sep.gob.mx	28 de agosto de 2017
Registro de la CLABE interbancaria: www.subes.sep.gob.mx	Del 28 de agosto al 7 de septiembre de 2017

Características de la beca

Requisitos

Documentos

Calendario



Descarga la Convocatoria completa

Contacto

TELSEP:

Interior de la República: 01-800-288-66-88

Horario: 8:00 a 20:00 h

CNBES:

Correo electrónico: ses.vinculacion@nube.sep.gob.mx

Horario: 9:00 a 18:00 h

UABC, Campus Ensenada:

Correo electrónico: cony@uabc.edu.mx

Teléfono: (646) 19-42-225

Horario: 8:00 a 15:00 h

UABC, Campus Tijuana:

Correos electrónicos: mariomq@uabc.edu.mx

Teléfono: (664) 17-87-598

Horario: 8:00 a 15:00 h

UAQ:

Correo electrónico: sector.productivo@uaq.edu.mx

Teléfono: (442) 19-21-200 Ext. 3584 y 3591

Horario: 8:00 a 15:00 h

UJED:

Correos electrónicos:

intercambioacademico@live.com.mx / becas@live.com.mx

Teléfono: (618) 82-71-248

Horario: 8:00 a 15:00 h

UMSNH:

Correos electrónicos:

servi.61social@gmail.com / andis.61@hotmail.com

Teléfono: (443) 32-23-500 Ext. 3527 y 3066

Horario: 8:00 a 15:00 h

Características de la beca

Requisitos

Documentos

Calendario



Descarga la Convocatoria completa